FFUBA EC2019 傾角感應器 感應器

特點

- 傾角感應器
- 電纜
- ± 90°
- 15...30 V DC
- 輸出 0...10 V

CE

5年保固期

規格

使用範圍	
應用範圍	編碼器 - 轉速監控器 - 計數器功能
電氣數據	
工作電壓 (V)	45...30 DC
輸出	
類比	1
類比輸出	0...10V
認證/測試	
MTTF(年)	2122
機械技術數據	
重量 (kg)	0.287
角度範圍	± 90 °
軸	1
重複精度	0.1°
固定	M5 氣缸螺栓(符合 DIN 912 標準)
旋緊扭矩(Nm)	1.8
注釋	
包裝單位(件)	1

尺寸

尺寸圖

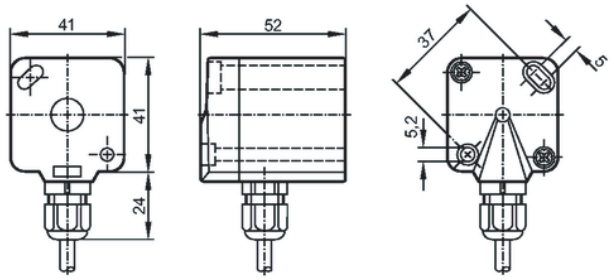
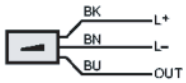
接線圖