Honeywell | THE POWER OF **CONNECTED**

FleetManager II

管理軟體

新版Fleet Manager II提供以下強化功能

性能優勢
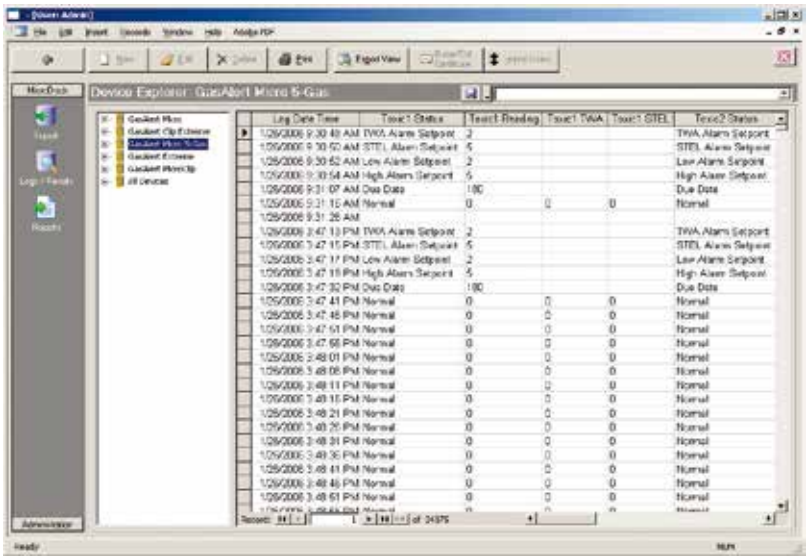
- Fleet Manager軟體可支援Win 10
- Fleet Manager升級後，使用者能以非英語語言保存測試結果
- 可自動生成認證
- 可在共用資料庫中使用Fleet Manager
- 可從IntelliDoX使用USB向Fleet Manager導入資料
- GasAlertMax XT II可變更Sensor初始值設定
- 資料儲存能力增強
- MicroClip、Max XT II、Quattro、M5和GasAlert Extreme可設定初始值警報
- 可修改資料記錄中的頻率選項
- 可修改或變更資料庫儲存和歸檔位置
- 可防止Fleet Manager突然關閉
- 改善從擴充基座匯入資料的規劃設定能力
- 優化其他細部功能