FFUBA 16Ø經濟型按鈕開關 按鈕開關

特點

- 一體式設計(不可更換燈泡)
- 全系列採用純色高亮度LED
- 交流指示燈允許電壓波動±10%
- 連續工作壽命>30000小時
- 頭部防護等級IP40
- 外殼採用阻燃尼龍製作

端子排列圖

照光按鈕開關

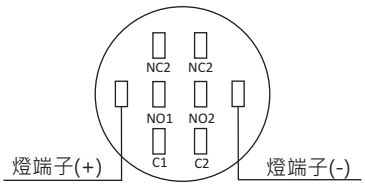

指示燈

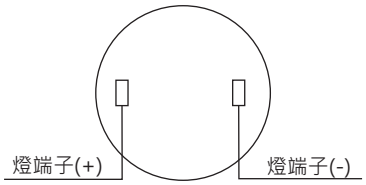

最小安裝間距(mm)

圓型 正方型

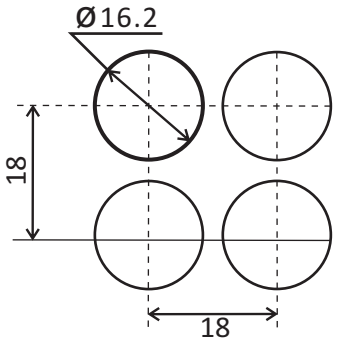

長方型

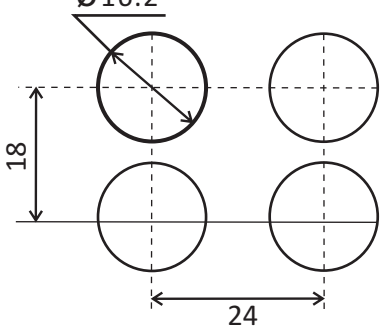

規格

訂購編號：E4. 16 FI 3 B

開關種類	
E4	專用型指示燈

直　徑	
16	16mm

頭部種類	
FI	平頭型
B1	蜂鳴器:間歇聲
B2	蜂鳴器:連續聲

燈泡電壓	
1	AC/DC 6V
2	AC/DC 12V
3	AC/DC 24V
4	AC/DC 110V
5	AC/DC 220V

顏色選擇	
R	紅
Y	黃
B	藍
G	綠
W	白
RG	紅綠雙色
R-B	閃光蜂鳴器

規格

外型圖	型號品名	電　壓	顏　色	尺寸圖
	E4.16FI 16Ø經濟型指示燈 鎖螺絲型	1:AC.DC 6V 2:AC.DC 12V 3:AC.DC 24V 4:AC.DC 110V 5:AC.DC 220V	R:紅 Y:黃 B:藍 G:綠 W:白	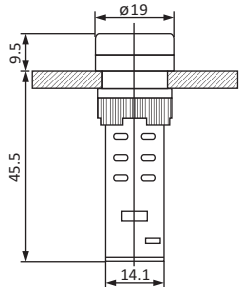
	E4.16FI .P 16Ø經濟型指示燈 插端型	1:AC.DC 6V 2:AC.DC 12V 3:AC.DC 24V 4:AC.DC 110V 5:AC.DC 220V	R:紅 Y:黃 B:藍 G:綠 W:白	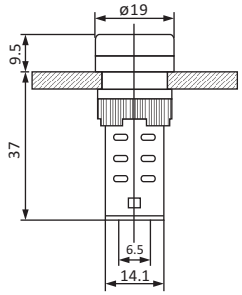
	E4.16FI .P 16Ø經濟型雙色燈 插端型	1:AC.DC 6V 2:AC.DC 12V 3:AC.DC 24V 4:AC.DC 110V 5:AC.DC 220V	RG:紅綠	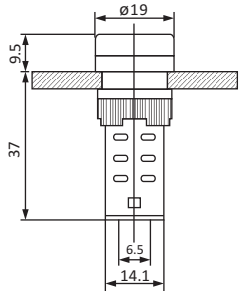

外型圖	型號品名	聲音模式	形狀	燈泡電壓	尺寸圖
	E4.16B R-B 16Ø閃光蜂鳴器 聲音10cm/80dB	1:間歇聲 2:連續聲	C:圓形 R:長方形 S:方形	1:AC.DC 6V 2:AC.DC 12V 3:AC.DC 24V 4:AC 110V 5:AC 220V	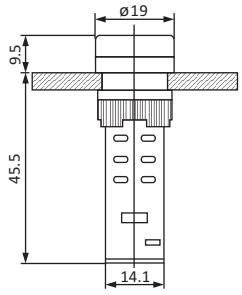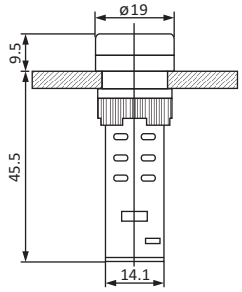
	E4.16B K-B 16Ø蜂鳴器 聲音10cm/80dB	1:間歇聲 2:連續聲	無形狀選項	1:AC.DC 6V 2:AC.DC 12V 3:AC.DC 24V 4:AC 110V 5:AC 220V