FFUBA 22Ø標準型按鈕開關 按鈕開關

特點

- 工作溫度：-25°C ~ +55°C
- 工作溼度：45 ~ 85%RH
- 接觸電阻：50mΩ以下
- 絕緣電阻：DC500V電壓下，100MΩ以上
- 機械壽命：按鈕開關3百萬次、選擇開關30萬次
  鑰匙開關5萬次、急停開關5萬次
- 電氣壽命：交流120萬次、直流60萬次
- 防護等級：IP65

接點額定值							
交　流				直　流			
額定工作電壓	AC 500V	AC 380V	AC 220V	額定工作電壓	DC 110V	DC 48V	DC 24V
額定工作電流	2.3A	4.5A	6.5A	額定工作電流	1.2A	3.6A	7.2A

裝配孔徑與間距

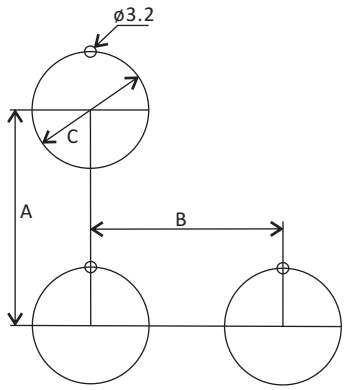

單位為mm

系　列		22Ø	25Ø
A	平頭按鈕	45	45
	短柄 鑰匙選擇	45	45
	大頭 急停按鈕	50	50
	長柄選擇	50	50
	雙頭式按鈕	60	60
B	平頭按鈕	30	30
	短柄 鑰匙選擇	30	30
	大頭 急停按鈕	40	40
	長柄選擇	45	45
	雙頭式按鈕	45	45
C		22.2	25.5

規格

訂購編號：E2　S2　MA　1P　X　K　SH

開關種類	
E2	22/25ø開關

頭部種類	
P1	平頭開關
P4	大頭開關
PD	雙頭開關
S2	2段選擇
S3	3段選擇
K2	2段鑰匙
K3	3段鑰匙

動作型態	
MM	復歸型
MA	維持型
ER	旋轉重置型

接點型式	
2A	2A接點
2B	2B接點
1P	1A1B接點

燈泡電壓	
X	無燈不透明蓋
0	無燈透明蓋
1	6V
2	12V
3	24V
4	110V
5	220V

顏色選擇	
R	紅
Y	黃
B	藍
G	綠
W	白
BK	黑

旋柄型態	
SH	選擇短柄
LH	選擇長柄
PS	不帶燈選擇開關專用選項，其它開關請忽略此碼

規格

外型圖	型號品名	接點	燈泡電壓	顏色	尺寸圖
	E2.P1MM ◍ 0 ◬ 22/25Ø平頭按鈕 復歸型 E2.P1MA ◍ 0 ◬ 22/25Ø平頭按鈕 維持型	◍ 1P:1A1B ◍ 2A:2A ◍ 2B:2B	不帶燈開關 無電壓選項	◬ R:紅 ◬ Y:黃 ◬ G:綠 ◬ B:藍 ◬ W:白 ◬ BK:黑	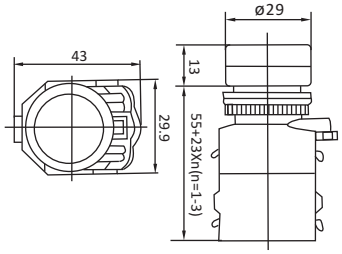
	E2.P4MM ◍ 0 ◬ 22/25Ø大頭按鈕 復歸型 E2.P4MA ◍ 0 ◬ 22/25Ø大頭按鈕 維持型	◍ 1P:1A1B ◍ 2A:2A ◍ 2B:2B	不帶燈開關 無電壓選項	◬ R:紅 ◬ Y:黃 ◬ G:綠	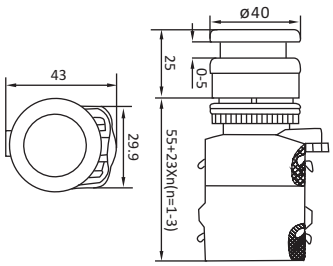
	E2.PDMM ◍ 0W 22/25Ø雙頭按鈕 復歸型	◍ 1P:1A1B ◍ 2A:2A ◍ 2B:2B	不帶燈開關 無電壓選項	雙頭按鈕開關 無顏色選項	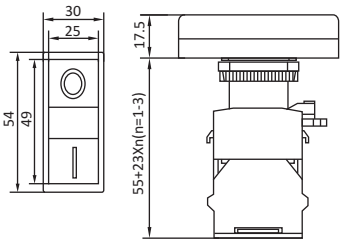
	E2.P4ER ◍ XR 22/25Ø緊急停止按鈕 旋轉復歸型	◍ 1P:1A1B ◍ 2A:2A ◍ 2B:2B	不帶燈開關 無電壓選項	急停按鈕開關 無顏色選項	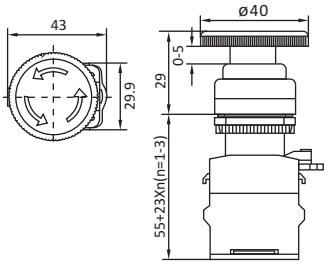
	E2.S2MA ◍ X ◬ -SH 22/25Ø 2段選擇開關 維持型 短柄 V型 E2.S3MA ◍ X ◬ -SH 22/25Ø 3段選擇開關 維持型 短柄	◍ 1P:1A1B ◍ 2A:2A ◍ 2B:2B	不帶燈開關 無電壓選項	◬ R:紅 ◬ Y:黃 ◬ G:綠 ◬ BK:黑	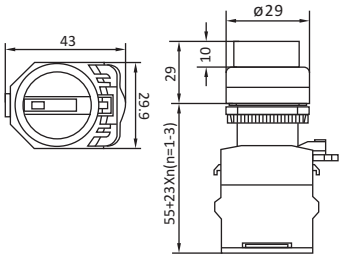
	E2.S2MA ◍ X ◬ -LH 22/25Ø 2段選擇開關 維持型 長柄 V型 E2.S3MA ◍ X ◬ -LH 22/25Ø 3段選擇開關 維持型 長柄	◍ 1P:1A1B ◍ 2A:2A ◍ 2B:2B	不帶燈開關 無電壓選項	◬ R:紅 ◬ Y:黃 ◬ G:綠 ◬ BK:黑	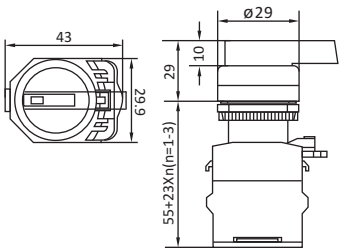

規格

外型圖	型號品名	接點	燈泡電壓	顏色	尺寸圖
	E2.K2MA ◍ 22/25Ø 2段鑰匙選擇維持型 E2.S3MA ◍ 22/25Ø 3段鑰匙選擇維持型	◍ 1P:1A1B ◍ 2A:2A ◍ 2B:2B	不帶燈開關 無電壓選項	鑰匙選擇開關 無顏色選項	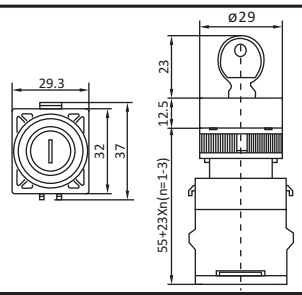
	E2.P1MM ◍▥◬ 22/25Ø平頭照光按鈕復歸型 E2.P1MA ◍▥◬ 22/25Ø平頭照光按鈕維持型	◍ 1P:1A1B ◍ 2A:2A ◍ 2B:2B	▥ 1:AC.DC 6V ▥ 2:AC.DC 12V ▥ 3:AC.DC 24V ▥ 4:AC.DC 110V ▥ 5:AC.DC 220V	◬ R:紅 ● ◬ Y:黃 ● ◬ G:綠 ● ◬ B:藍 ● ◬ W:白 ○	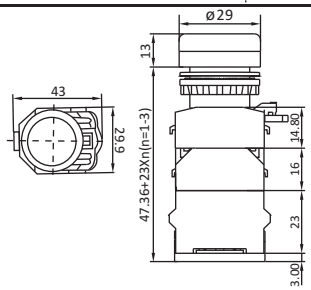
	E2.P4MM ◍▥◬ 22/25Ø大頭照光按鈕復歸型 E2.P4MA ◍▥◬ 22/25Ø大頭照光按鈕維持型	◍ 1P:1A1B ◍ 2A:2A ◍ 2B:2B	▥ 1:AC.DC 6V ▥ 2:AC.DC 12V ▥ 3:AC.DC 24V ▥ 4:AC.DC 110V ▥ 5:AC.DC 220V	◬ R:紅 ● ◬ Y:黃 ● ◬ G:綠 ●	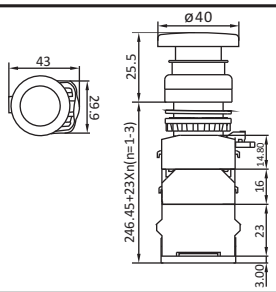
	E2.PDMM◍▥ Y 22/25Ø帶燈雙頭按鈕復歸型	◍ 1P:1A1B ◍ 2A:2A ◍ 2B:2B	▥ 1:AC.DC 6V ▥ 2:AC.DC 12V ▥ 3:AC.DC 24V ▥ 4:AC.DC 110V ▥ 5:AC.DC 220V	雙頭按鈕開關 無顏色選項	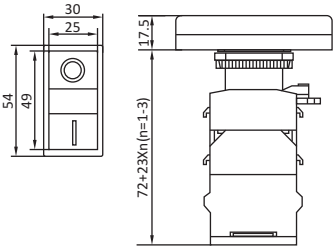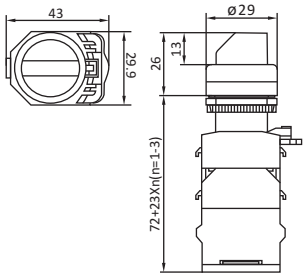
	E2.S2MA ◍▥◬-SH 22/25Ø 2段照光選擇維持型 短柄V型 E2.S3MA ◍▥◬-SH 22/25Ø 3段照光選擇維持型 短柄	◍ 1P:1A1B ◍ 2A:2A ◍ 2B:2B	▥ 1:AC.DC 6V ▥ 2:AC.DC 12V ▥ 3:AC.DC 24V ▥ 4:AC.DC 110V ▥ 5:AC.DC 220V	◬ R:紅 ● ◬ Y:黃 ● ◬ G:綠 ●