FFUBA 类比输出近接开关 近接开关

特点

- 类比式电压输出0-10V
- 防水等级IP-67
- 可检测金属之位移及距离
- 适用于自动化产业机械

规格

产品型号		PM-A1203	PM-A1807	PM-A3010
外形图片				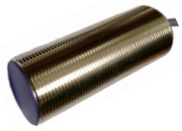
外形尺寸(mm)		M12 x 1 x L50	M18 x 1 x L80	M30 x 1.5 x L80
检测距离(mm)		0.1...3	1...7	5...10
螺母外形尺寸(mm)	A	AF 17/4 Thick	AF 25/4 Thick	AF 36/5 Thick
出线连接方式	B	2m ø5 PVC 电线		
输出方式	线性电压	0~10V		
外形尺寸		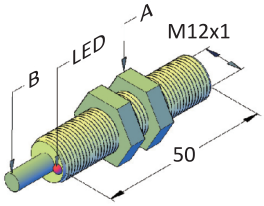	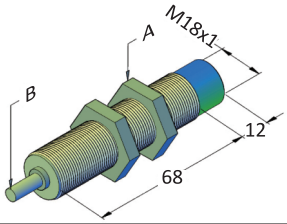	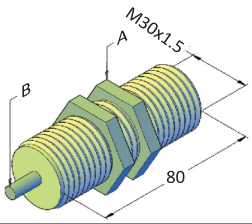
安装方式		埋入式	非埋入式	埋入式

标准检测物(mm)	铁板12 x 12 x t1	铁板24 x 24 x t1	铁板30 x 30 x t1
电源电压(VDC)	18~30VDC，Ripple<10%		
输出电压(V)	0...10V		
线性度/重复精度	<5%(Sr) / 0.02mm		
消耗电流(mA)	<35mA (於24VDC空载时)		
负载电阻	≥2K Ω	≥4.7K Ω	
反应频率(Hz)	100 Hz		
保护结构	IP-67		
反极性保护	具备		
环境温度(°C)及湿度(RH)	-20~+70，35~85%		
外壳材质	铜镀镍		
产品认证	CE		

尺寸
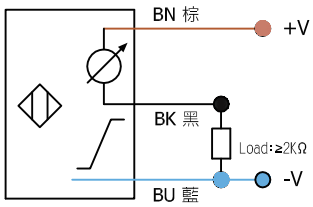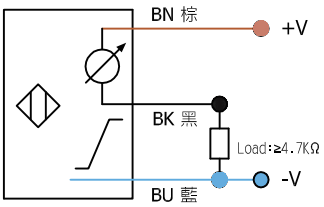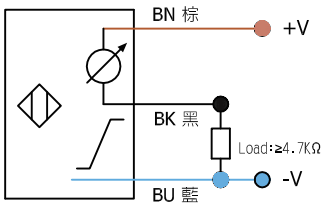
	PM-A1203	PM-A1807	PM-A3010
接线图