工具機投射燈

特點

時尚、具現代感的燈頭設計，搭配特殊的光學設計及人性化的機械結構，提升使用的方便性

- 採用高效率 LED 晶粒,光效可達 130 lm/w,耗電量低,較傳統機床管燈省電 50% 以上。
- 具高演色性,CRI>85,提供機床最佳照明色度,避免操作人員產生誤判情況發生。
- 採用鋁合金散熱設計,大幅延長壽命,正常使用狀況下,壽命 >50,000 小時,減少停機時間,節省維護成本。
- 通過防水、氣密測試,符合 IP66 等級。
- 採用特殊光學設計,出光均勻,無 LED 亮點及眩光現象,提升生產效率。
- 採用全鋁合金高系統設計保護。
- 具現代精密機械時尚的燈頭設計。
- 使用強化玻璃外罩,阻擋任何操作產生的衝擊。
- 採用材質 Nylon 加玻璃纖維,有效抵抗油品侵蝕。
- 轉軸皆可調整 300o,燈頭可調整 210o,滿足工作照明所需之任何角度。
- 轉軸特殊設計,長時間使用下轉軸不易鬆脫。

訂構型號

LCT - 110 C - D0

支架選用	D0-無支臂/D1-單支臂/D2-雙支臂
色　溫	C-5700K(白光)
燈頭外徑 (mm)	110
名　稱	工具機投射燈

規格

產品型號	Arm(L/mm)	角度(°)	耗電量(W)	光通量(Lm)	照度(Lux@1m)	色溫(K)	輸入電源	防水等級
LCT-110C-D0	0	30 / 60	12	800	900	5700	AC/DC 24V±10%	IP 66
LCT-110C-D1	280							
LCT-110C-D2	280 X 280							

尺寸

Mount-Base

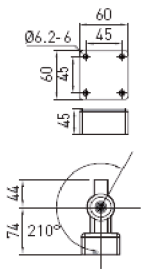

LCT-110□-D0

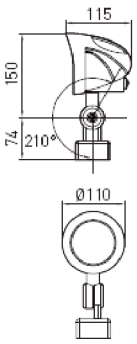

LCT-110□-D1

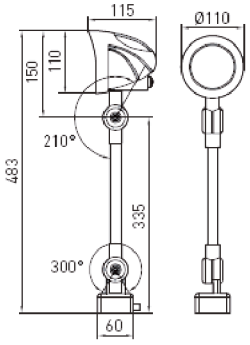

LCT-110□-D2

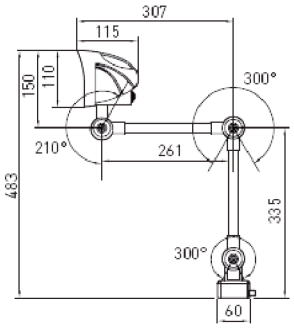

配件選用

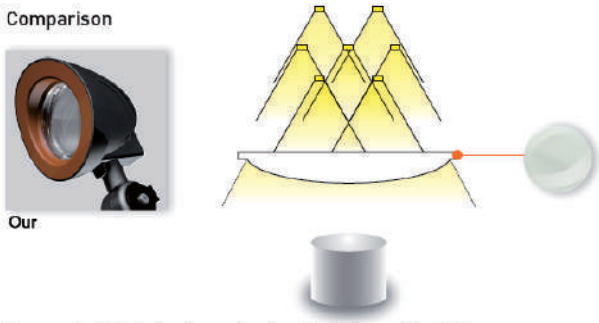

Arm-mounted LED luminaries are glare-free, thanks for special optical lens.

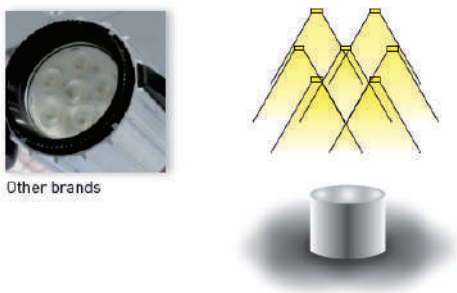

Multi-point light sources create many shadows which will cause misjudgment and create strong glare.